Observatoire des Vers Luisants - MISSIONS SPECIALES 2021

L'Observatoire des Vers Luisants est un programme conjoint du Groupe Associatif Estuaire et du Centre National de Recherche Scientifique (CNRS). Dans le cadre, de la préservation du ciel nocturne et du renforcement de la trame nocturne du Parc naturel régional des Causses du Quercy, nous travaillons à mieux identifier les facteurs à l'origine de la régression des lucioles et vers luisants en France. Pour nous aider à atteindre notre objectif nous faisons appel au grand public pour réaliser une mission de terrain.

En acceptant cette mission spéciale, vous avez l'opportunité de contribuer à cette étude scientifique !
Nous comptons sur vous pour la réaliser à bien, en parcourant de nuit un petit trajet près de chez vous.

Votre mission : Vous trouverez sur le plan un trajet, **à effectuer dans un sens puis dans l'autre, toujours en progressant sur le côté gauche de la route.** Les observations doivent se faire depuis le bord de la route ou du chemin (pas de visite des jardins, prairies ou autre à la recherche des vers luisants ou lucioles).

Vous êtes dans l'incapacité de conduire votre mission : indisponibilité, trajets impossible, etc,…. Contactez nous au 07 83 43 62 36 ou par email à ovl.quercy@gmail.com.

Pour une meilleure analyse des résultats : Effectuez votre mission un soir sans pluie,

Entre le 01/07 et le 31/07, Débutez votre parcours 1h15 après le couché du soleil

Nom de l'observateur :	Ville : CREGOLS
Numéro de téléphone :	Température :
Date exacte choisie :	Couverture nuageuse (en %) :
Heure exacte de départ :	
Heure exacte d'arrivée :	
Début du transect : Gîte de Font d'Erbies (cours) Font d'erbies, 46 330 Crégols	
Fin du transect : Gîte de Fint d'Erbies, (haie) Font d'erbies, 46 330 Crégols	
Longueur du transect : 257 m	
Code de saisie : ID 95	

De gauche à droite, **mâle**, **femelle** et **larve** de vers luisants. À noter que la larve émet aussi de la lumière mais très faiblement.

★ Départ

▭ Trajet à effectuer (aller-retour)

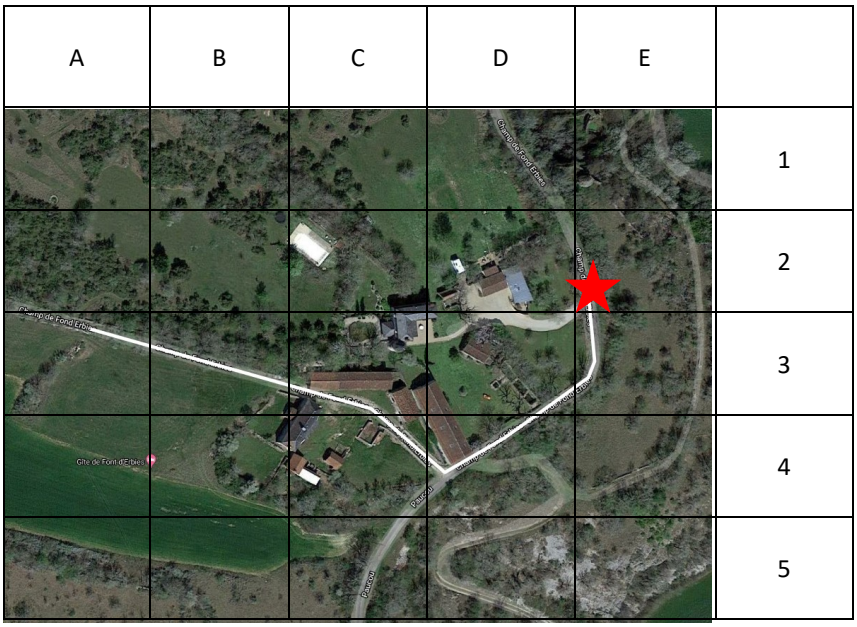

Observatoire des Vers Luisants - MISSIONS SPECIALES 2021

Pendant la mission :

Pour les observations et votre sécurité, prenez soin de circuler sur le **côté gauche** du chemin, équipé d'un gilet fluo et d'une lampe. Faites vos observations depuis le **bord du chemin ou de la route,** sans entrer dans les prairies ou jardins.

- Lorsqu'un ver luisant est repéré, éclairez-le avec la lampe pour **vérifier s'il s'agit d'une femelle seule, d'un couple ou d'une larve.**

- Notez vos observations sur le tableau ci-dessous en respectant bien la quadrillage de la figure 1. Précisez la nature de l'observation, dans la case prévue (Exemple : 2 femelles en B5).

Si possible, effectuez une photographie**.** Il existe plusieurs genres de vers luisants, identifiables même sur photos floues.

Après la mission :

Lorsque vous revenez chez vous : **connectez-vous sur le site Internet de saisie www.asterella.eu/MS** et indiquez-nous :

- Pour chaque case, **le nombre et la nature de l'observation**

Merci de conserver la feuille dans l'hypothèse où nous aurions besoin de précisions supplémentaires.

Ou vous pouvez envoyer ce document complété « missions spéciales 2021 » **par courrier postal :**

Groupe Associatif Estuaire

Rue de Louza, 85 440 Talmont-Saint-Hilaire

En cas de difficultés, vous pouvez nous joindre au **07 83 05 29 82.**

N° de la maille	**Nature de l'observation**			
	Effectif total	Couple	Adulte ♀	Larve
Exemple	3	1		1
E2				
E3				
D3				
D4				
C4				
C3				
B3				
A3				

Groupe Associatif Estuaire
ENVIRONNEMENT, PEDAGOGIE & BIODIVERSITE
Parc naturel régional des Causses du Quercy
L'EUROPE S'ENGAGE L'OCCITANIE AGIT
UNION EUROPÉENNE
La Région Occitanie Pyrénées - Méditerranée
CE PROJET EST COFINANCÉ PAR LE FONDS EUROPÉEN DE DÉVELOPPEMENT RÉGIONAL ET LA RÉGION OCCITANIE DANS LE CADRE DU CONTRAT RESTAURATION BIODIVERSITÉ DU PARC NATUREL RÉGIONAL DES CAUSSES DU QUERCY